

# Aprūpētāju noslodze attiecībā pret klientu skaitu

Rīgas Sociālās aprūpes centros

# RSAC darbinieki (aprūpētāji) tiešajā darbā ar klientu:

- RD LD 20.12.2017. iekšējie noteikumi Nr.DL-16-17-nts

<b>Aprūpētājs</b>	<b>aprūpes līmenis, klientu funkcionālās spējas</b>	<b>dienā</b>	<b>naktī</b>
	<b>I</b> <i>(99-75%)</i>	<b>1 - 30 klienti</b>	<b>1 - 50 klienti</b>
	<b>II</b> <i>(74-50%)</i>	<b>1 – 20 klienti</b>	<b>1 – 40 klienti</b>
	<b>III</b> <i>(49-25%)</i>	<b>1 – 10 klienti</b>	<b>1 – 20 klienti</b>
	<b>IV</b> <i>(24-0%)</i>	<b>1 – 5 klienti</b>	<b>1 – 10 klienti</b>

# Gaiļezers

	2018-2019	2019-2020	2020-2021
Efeka lielums	<b>0.86</b>	<b>0.72</b>	<b>0.47</b>

Koeficients «efekta lielums» svārstās no 0 līdz 1.

Koeficientu interpretē:

0.2 – zems

0.5 – vidējs

0.8 – augsts

Aprūpējamo skaits

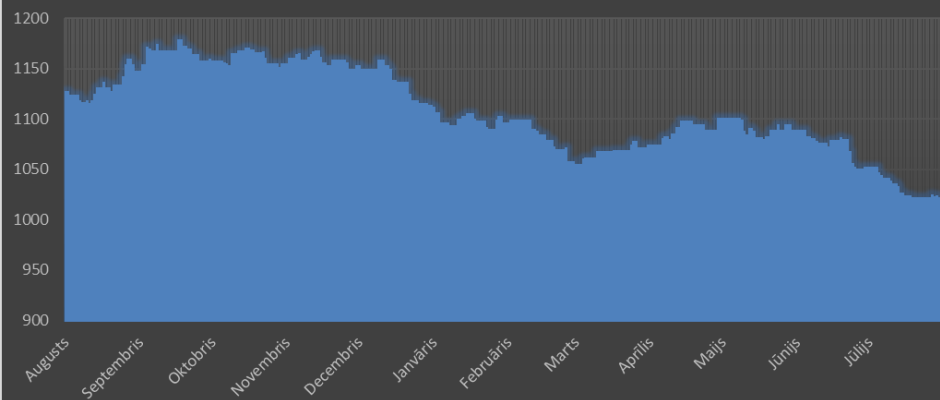

## 2020-2021

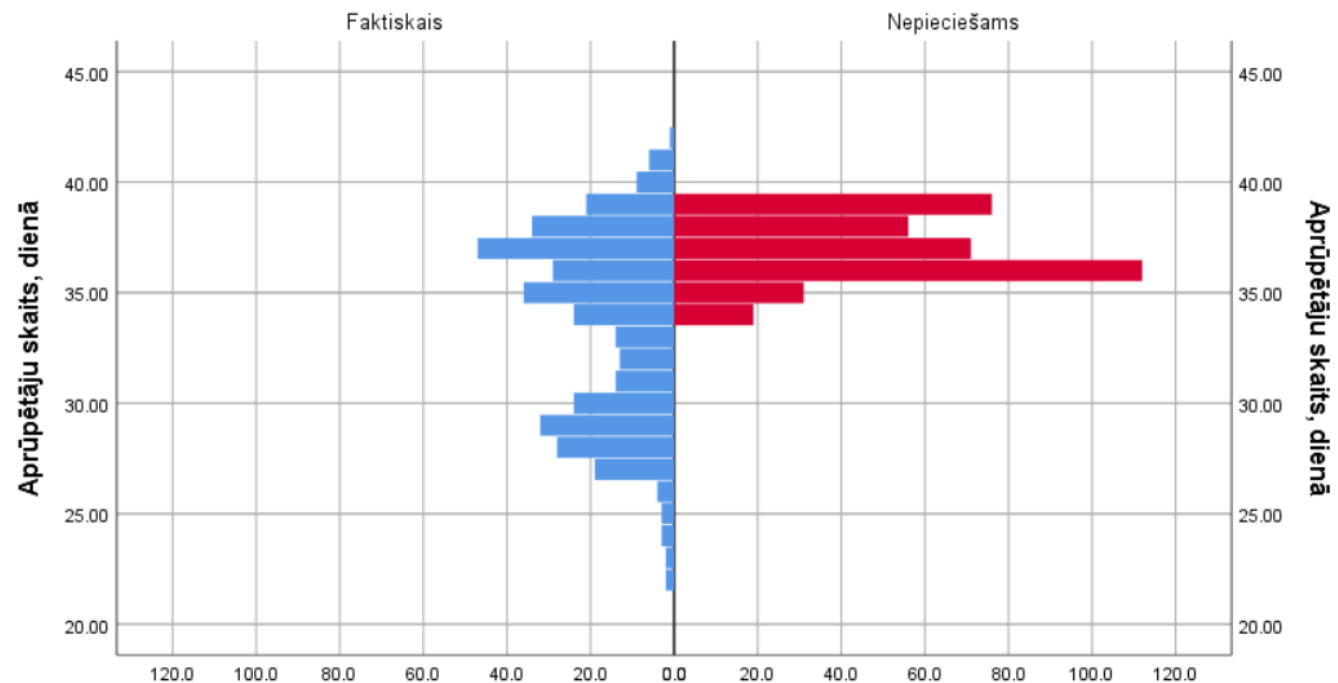

Gads	Vidējais nepieciešamais aprūpētāju skaits, dienā	Vidējais faktiskais aprūpētāju skaits, dienā
2020-2021	37	35
2019-2020	41	36
2018-2019	42	33

# Gaiļezers

	2018-2019	2019-2020	2020-2021
Efekta lielums	<b>0.94</b>	<b>0.92</b>	<b>1.00</b>

Koeficients «efekta lielums» svārstās no 0 līdz 1.

Koeficientu interpretē:

0.2 – zems

0.5 – vidējs

0.8 – augsts

## 2020-2021

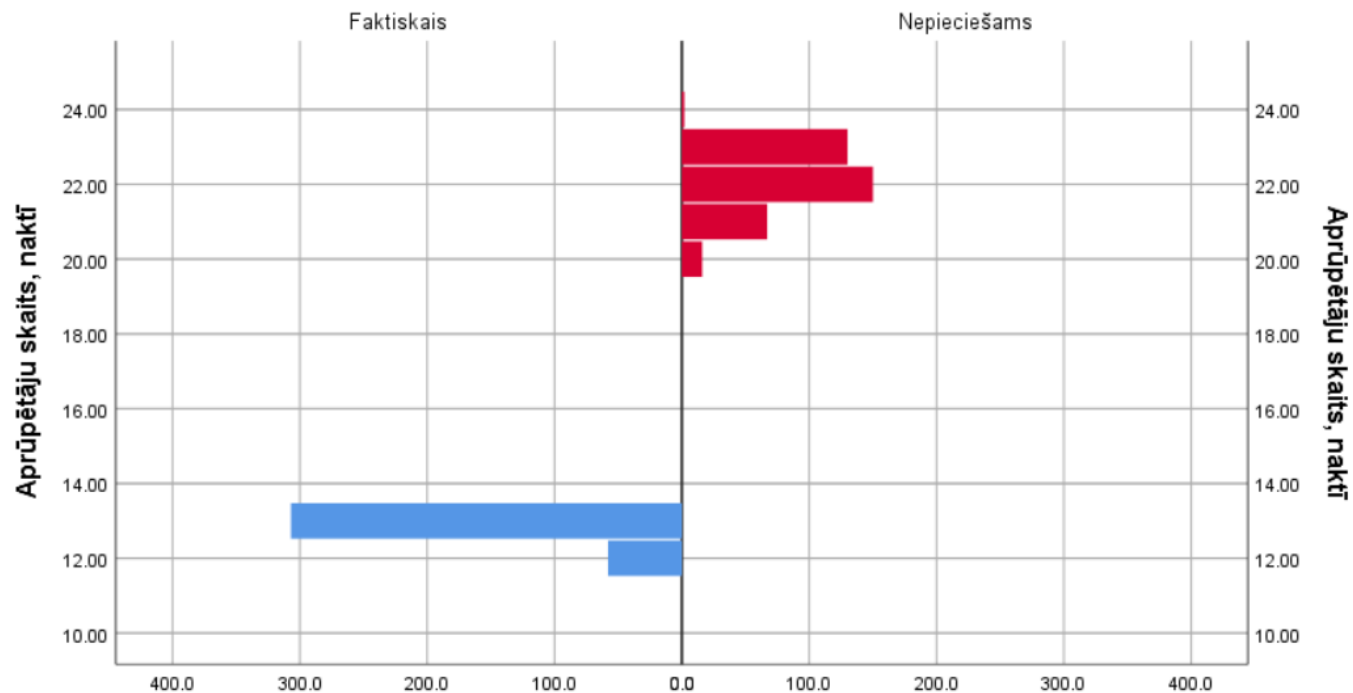

Gads	Vidējais nepieciešamais aprūpētāju skaits, naktī	Vidējais faktiskais aprūpētāju skaits, naktī
2020-2021	22	13
2019-2020	25	13
2018-2019	26	13

# Mežciems

	2018-2019	2019-2020	2020-2021
Efekta lielums	<b>0.87</b>	<b>0.86</b>	<b>1.00</b>

Koeficients «efekta lielums» svārstās no 0 līdz 1.

Koeficientu interpretē:

0.2 – zems

0.5 – vidējs

0.8 – augsts

## 2020-2021

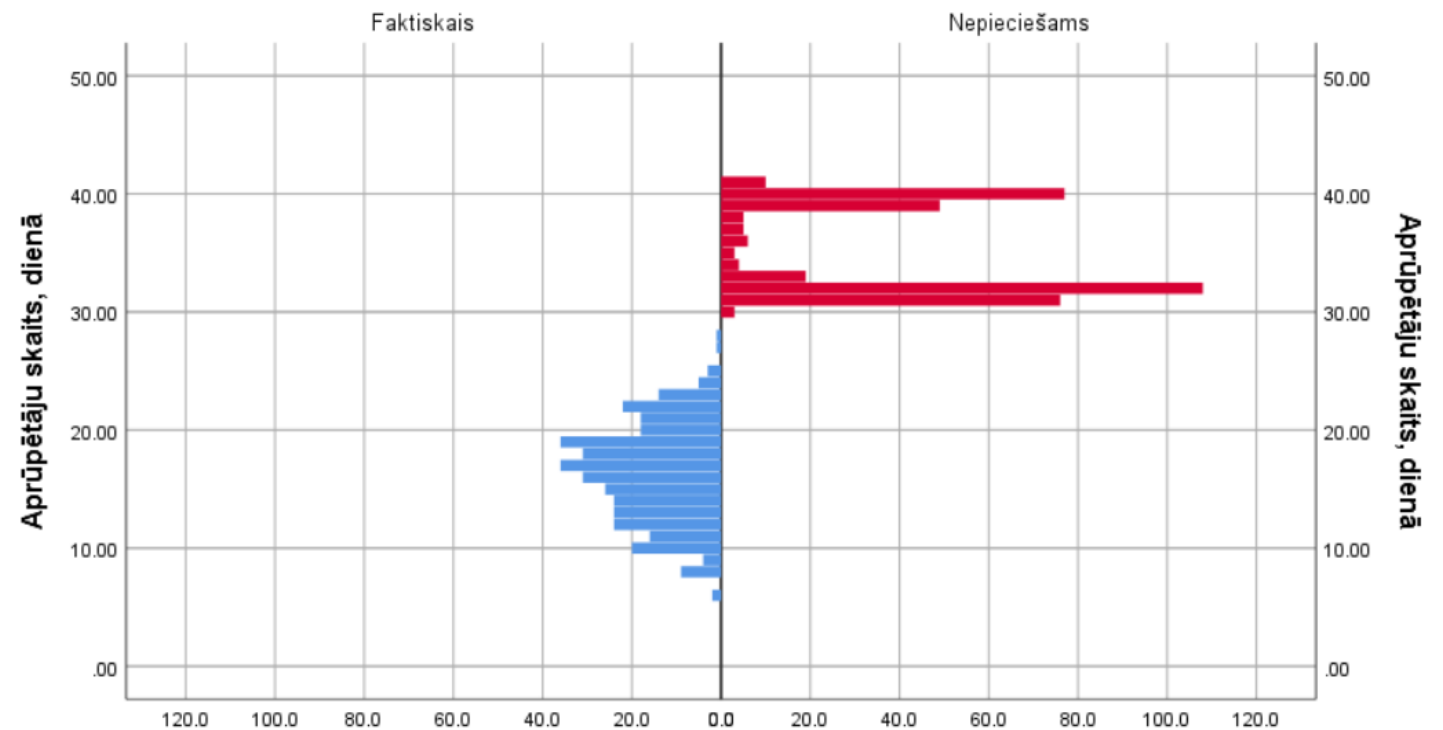

Gads	Vidējais nepieciešamais aprūpētāju skaits, dienā	Vidējais faktiskais aprūpētāju skaits, dienā
2020-2021	32	17
2019-2020	39	17
2018-2019	37	13

# Mežciems

	2018-2019	2019-2020	2020-2021
Efekta lielums	<b>0.87</b>	<b>0.87</b>	<b>0.99</b>

Koeficients «efekta lielums»  
svārstās no 0 līdz 1.

Koeficientu interpretē:

0.2 – zems

0.5 – vidējs

0.8 – augsts

2020-2021

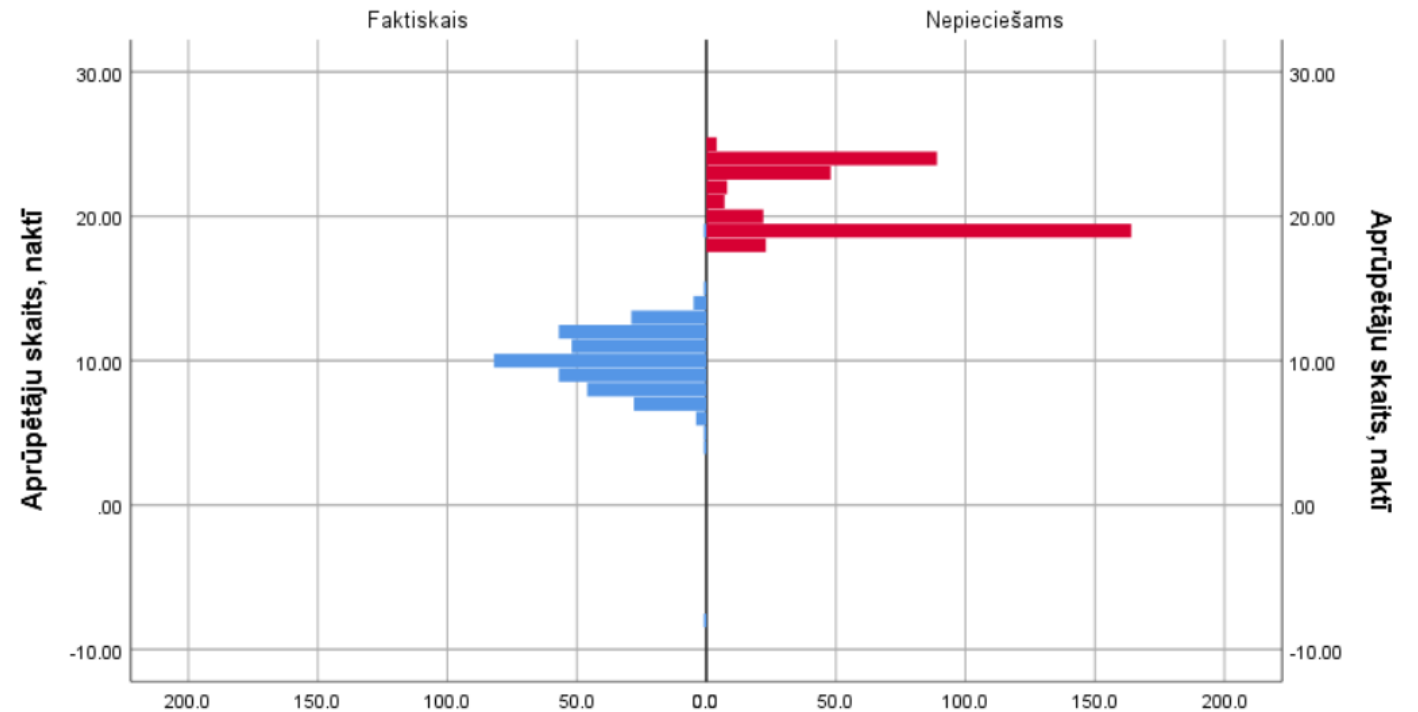

Gads	Vidējais nepieciešamais aprūpētāju skaits, naktī	Vidējais faktiskais aprūpētāju skaits, naktī
2020-2021	19	10
2019-2020	23	11
2018-2019	22	10

# Stella Maris

	2018-2019	2019-2020	2020-2021
Efeka lielums	<b>0.89</b>	<b>0.87</b>	<b>0.98</b>

Koeficients «efekta lielums» svārstās no 0 līdz 1.

Koeficientu interpretē:

0.2 – zems

0.5 – vidējs

0.8 – augsts

## 2020-2021

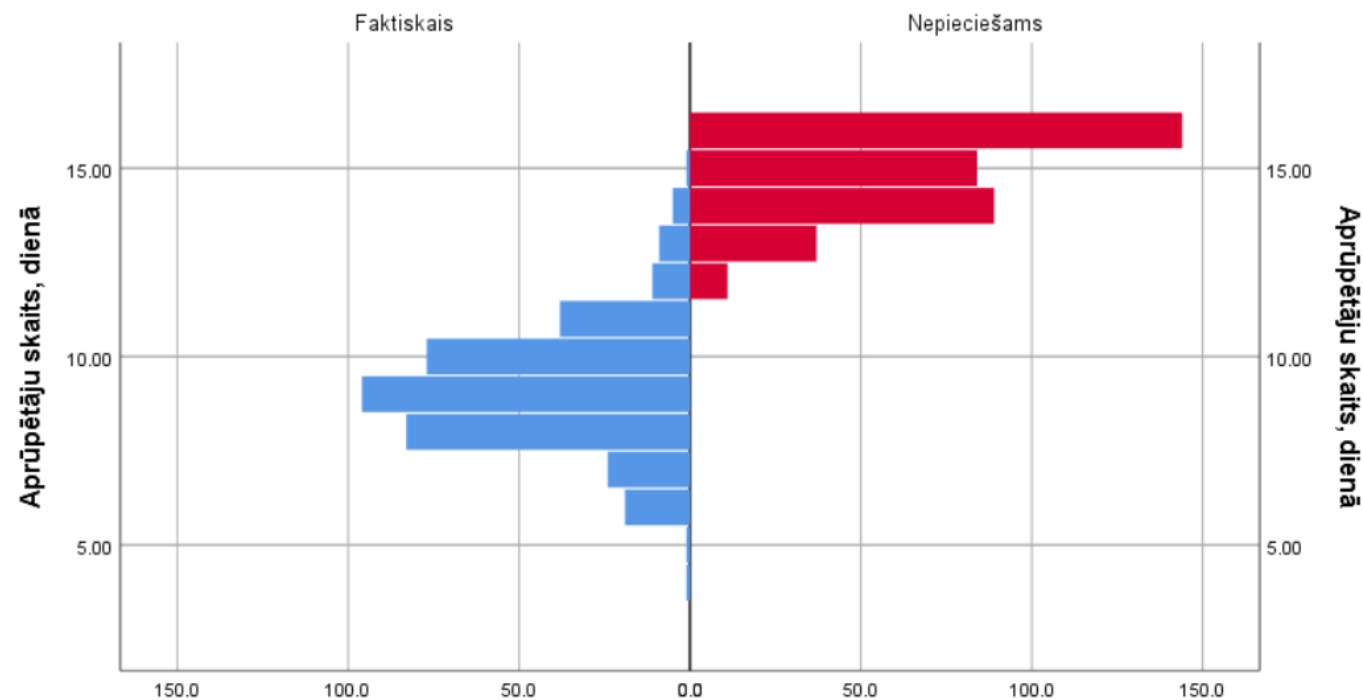

Gads	Vidējais nepieciešamais aprūpētāju skaits, naktī	Vidējais faktiskais aprūpētāju skaits, naktī
2020-2021	15	9
2019-2020	17	8
2018-2019	17	8

# Stella Maris

	2018-2019	2019-2020	2020-2021
Efeka lielums	<b>0.93</b>	<b>0.93</b>	<b>1.00</b>

Koeficients «efekta lielums» svārstās no 0 līdz 1.

Koeficientu interpretē:

0.2 – zems

0.5 – vidējs

0.8 – augsts

## 2020-2021

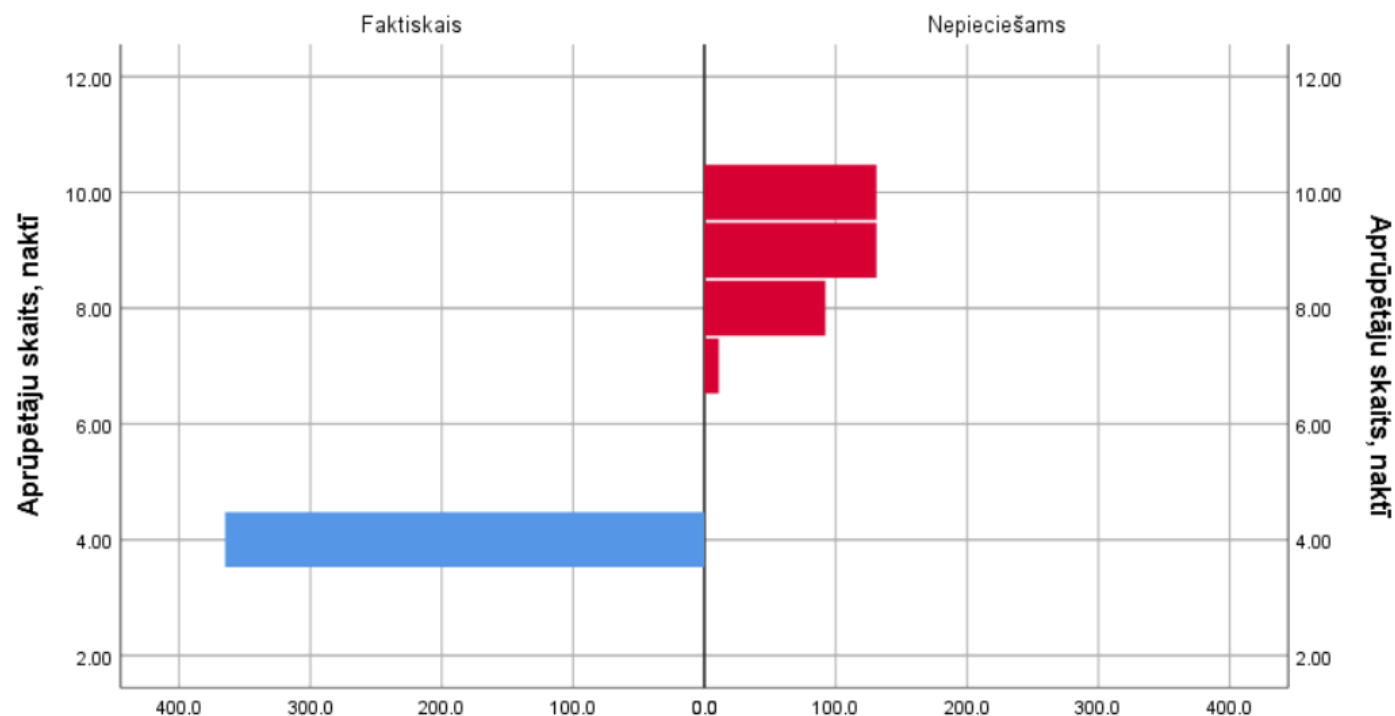

Gads	Vidējais nepieciešamais aprūpētāju skaits, naktī	Vidējais faktiskais aprūpētāju skaits, naktī
2020-2021	9	4
2019-2020	10	4
2018-2019	10	4



# Kopsavilkums

- Kopumā situācija nav mainījusies visos centros, izņemot RSAC «Gaiļezers» dienas laikā, kur vidēji nepieciešams 37 darbinieki, bet faktiski uz darbu nāk vidēji 35 darbinieki.
  - Neskatoties uz nelielu vidējo atšķirību, kopēja atšķirība joprojām ir liela, jo tiek vērtēts nevis vidējais darbinieku daudzums gadā, bet katra diena atsevišķi jeb datu sadalījums.
  - Situācijas uzlabojums ir izskaidrojams ar dabīgo klientu mirstību, nevis ar pieaugošo darbinieku skaitu.
- Situācija visos centros ir vērtējama kā kritiska, jo visiem darbiniekiem jāstrādā virsstundas, lai nodrošinātu kvalitatīvu aprūpi.

Paldies par uzmanību!